音楽技能検定

視唱・リズム 2級

試験内容

[リズム]

予見時間約 1 分。予見中は音出し禁止。

予見時間約 1 分が経過したら、リズムを手拍子で打って表現する。

予見時間約 1 分経過前でも、準備が整い次第始めてもよい。

その場に用意されたメトロノームでテンポを確認することができる。

[視唱]

予見時間約 1 分。予見中は音出し禁止。

予見時間約 1 分が経過したら歌い始める。

原則、ドレミ（固定ド）で歌うものとする。やむを得ない場合は母音（ア等）も認める。

予見時間約 1 分経過前でも、準備が整い次第始めてもよい。

リズム2級

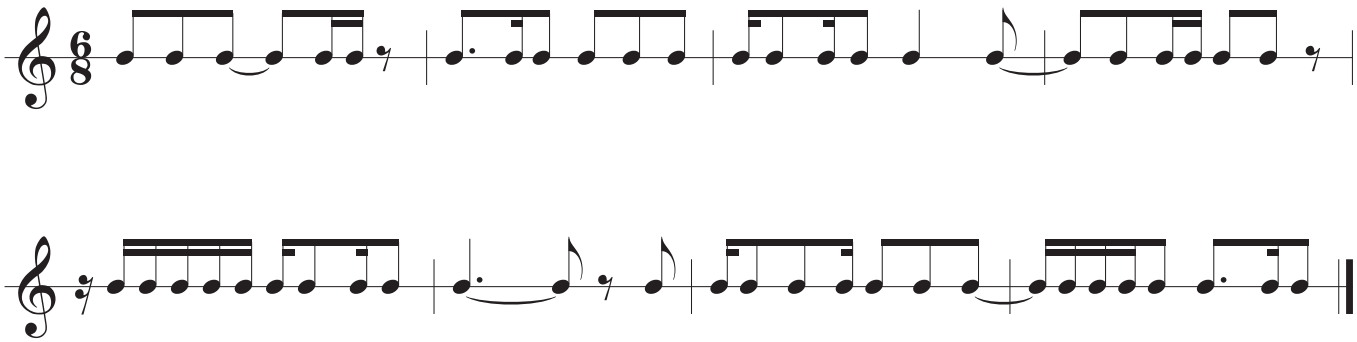
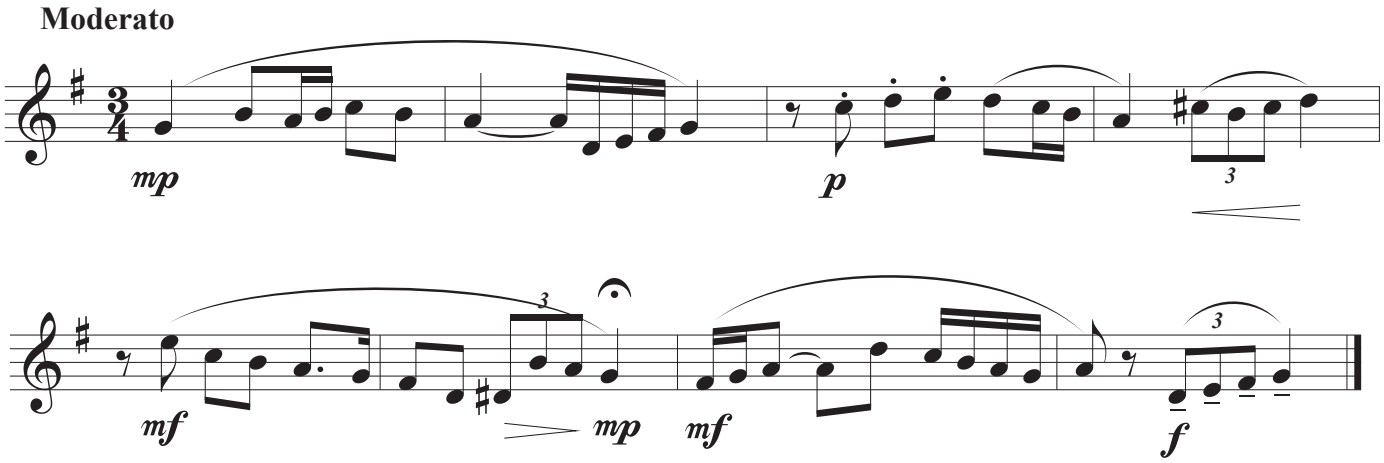
視唱2級